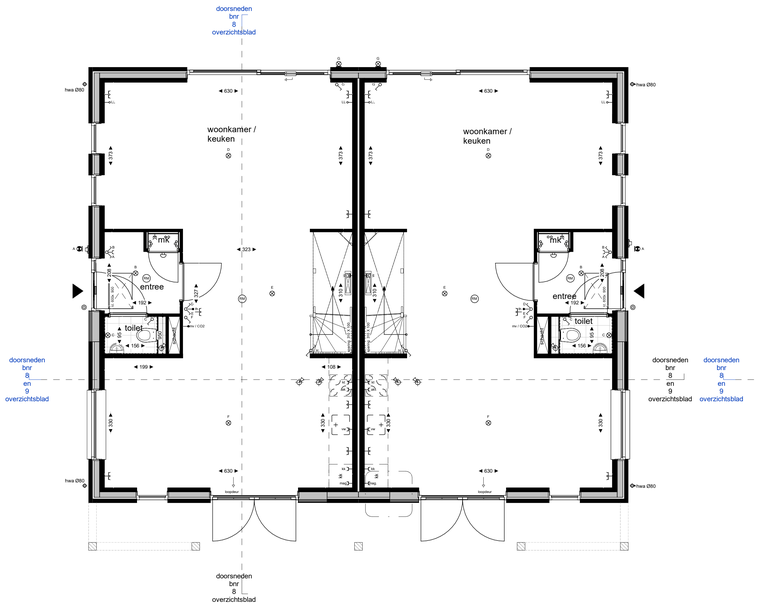

bouwnummer 08 bouwnummer 09

begane grond

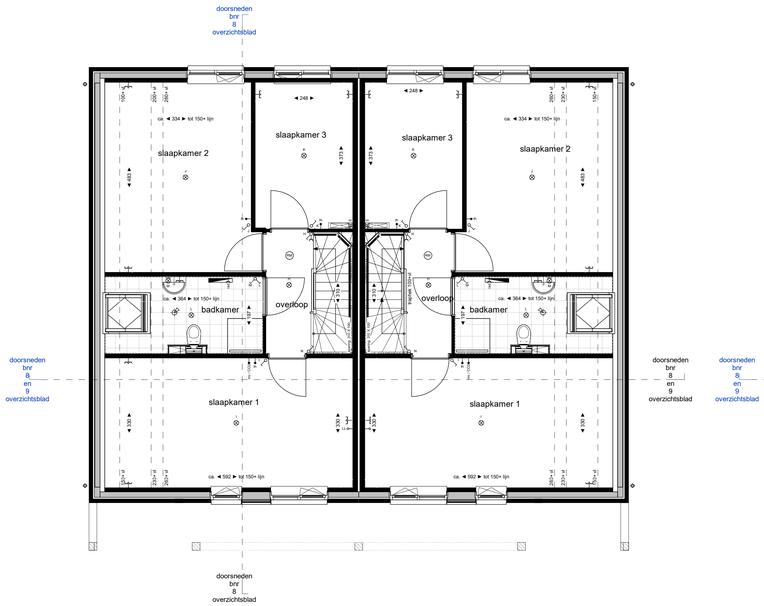

bouwnummer 08 bouwnummer 09

eerste verdieping

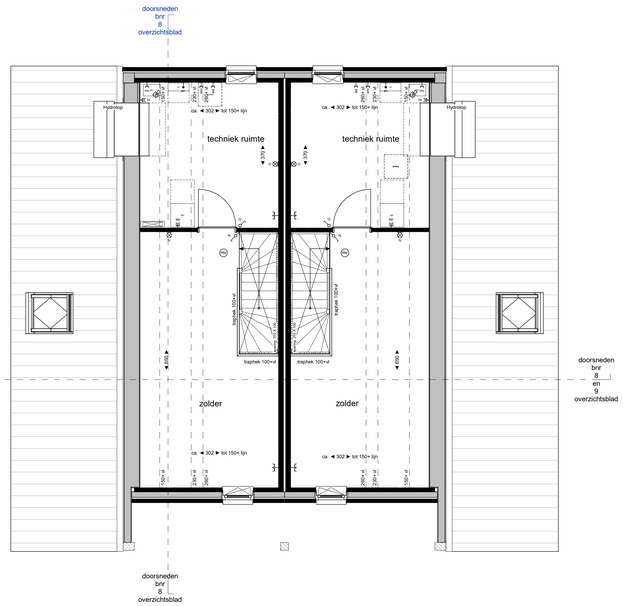

bouwnummer 08 bouwnummer 09

tweede verdieping

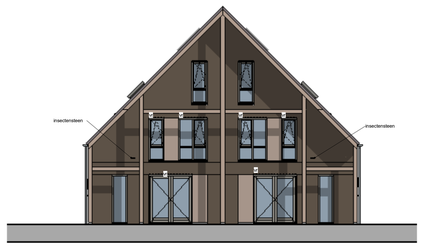

bouwnummer 08 bouwnummer 09

voorgevel

bouwnummer 09

rechterzijgevel

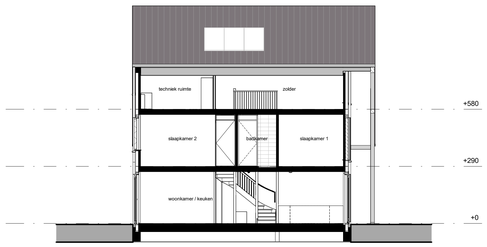

doorsnede

bouwnummer 08

linkerzijgevel

bouwnummer 09 bouwnummer 08

achtergevel

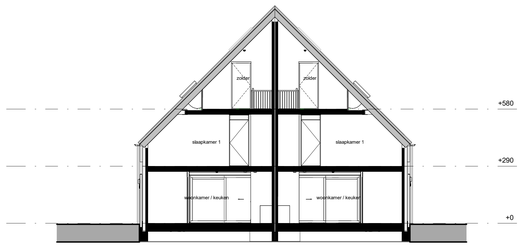

doorsnede

RENVOOI MATERIALEN EN SYMBOLEN

- Bouwkundige / constructieve wanden
- Spouwisolatie
- vloertegelwerk
- douchegoot
- douchepuit
- hemelwaterafvoer
- entree woning
- vr ventilatierooster positie indicatief
- MV mechanische ventilatie unit
- pv pv omvormer
- kruipluik = matrand, definitieve positie n.t.b. afhankelijk van indeling vloerplaten
- wp warmtepomp
- wtwsl opzetblasters warmte/tintelwasdroger
- kookbestel
- mechnische ventilatie afvoer ventiel in het plafond
- hydrotop (warmtepomp.)

RENVOOI INSTALLATIES

- enkele wandcontactdoos
- enkele wandcontactdoos kookbestel
- enkele wandcontactdoos afzuigkap
- enkele wandcontactdoos vaatwasser
- enkele wandcontactdoos koelkast
- enkele wandcontactdoos magnetron
- enkele wandcontactdoos wasmachine
- enkele wandcontactdoos waardroger
- enkele wandcontactdoos mechanische ventilatie
- dubbele wandcontactdoos warmtepomp
- dubbele wandcontactdoos vloerverwarmer
- dubbele wandcontactdoos hydrotop
- dubbele wandcontactdoos horizontaal
- dubbele wandcontactdoos verticaal
- lsze leiding
- aansluitpunt, thermostaat
- aansluitpunt, PV-panelen
- co2mv aansluitpunt, co2mv
- elektrische radiator
- rookmelder
- enkelepolige schakelaar
- serie schakelaar
- wissel schakelaar
- serie schakelaar gecombineerd met enkele wandcontactdoos
- wissel schakelaar gecombineerd met enkele wandcontactdoos
- aansluitpunt plafondlichtpunt
- aansluitpunt wandlichtpunt
- aansluitpunt wandlichtpunt buiten
- aansluitpunt wandlichtpunt buiten met armatuur
- bel/drukker
- bel/installatie
- RADIATOOR VERWARMING vloerverwarmingsverdeler
- RADIATOOR VERWARMING vloerverwarmingsverdeler met omkasting

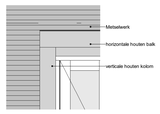

Waayse Weide

Onderdeel: Overzichtstekening Blok 2

Bouwnummer(s): 8 en 9

Datum: 28-08-2026

Schaal: 1:50 / 1:100